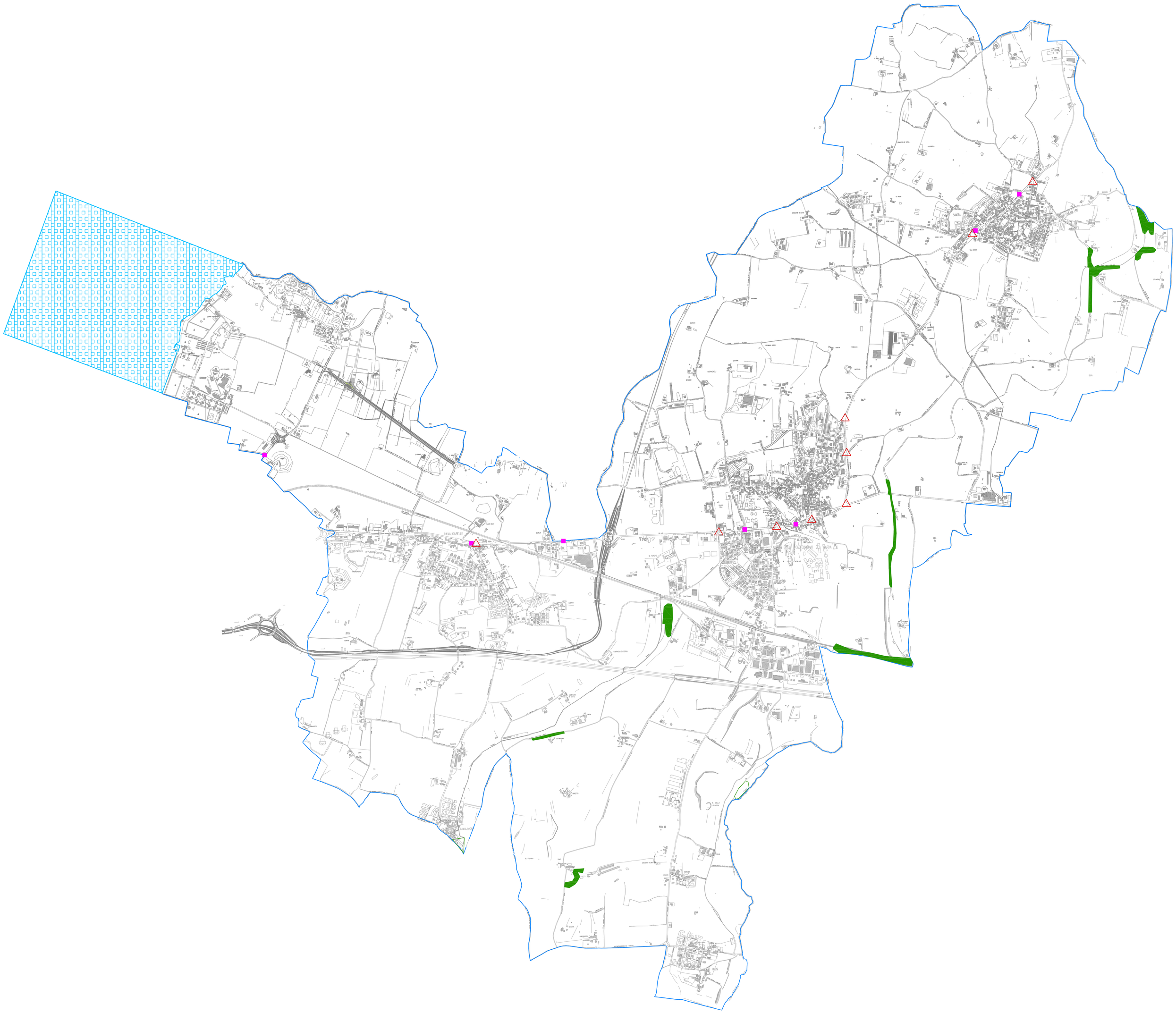

LEGENDA

Tipologia Zone ed Elementi puntuali

- Incroci Pericolosi
- Attraversamenti Pedonali significativi
- Area S.I.C - Z.P.S. IT 3210018 Basso Garda
- Vincolo destinazione forestale art. 15 l . 52/78
- Confine Comunale

La localizzazione delle aree e dei punti selezionati serve per indicare come regolare l'illuminazione pubblica e privata.
Per una zonizzazione a finalità urbanistica si rimanda al Piano di Assetto del Territorio e il Piano degli Interventi.

COMUNE DI CASTELNUOVO DEL GARDA
PROVINCIA DI VERONA

PIANO PER IL CONTENIMENTO DELL'INQUINAMENTO LUMINOSO NEL TERRITORIO DEL COMUNE DI CASTELNUOVO DEL GARDA

ELABORATO: PLANIMETRIA ELEMENTI PUNTUALI, VINCOLI E ZONE PROTETTE	DATA: 2013
	DISEGNO: TAV_102
IL RESPONSABILE DEL PROCEDIMENTO: Dott. Ing. GIOVANNI SPIMPOLO	CONTROLLATO: S.M.
IL PROGETTISTA: in.tec TECNOLOGIE INTEGRATE — P.I. STEFANO MAGGIOTTO	APPROVATO: S.M.
COLLABORAZIONE: GREEN DEV — Arch. Urb. DIEGO PELLIZZARI, Arch. Urb. EMILIANO VETTORE	SCALA: — — —

REV.	DATA	DESCRIZIONE DELLA REVISIONE	ESEGUITO	VERIFICATO	APPROVATO
0	MAGGIO 2013	EMISSIONE	CC	MS	MS
1					
2					
3					
COMMESSA: 367			FIRMA	FIRMA	FIRMA

Ai sensi della legge sul diritto d'autore (L. 633 del 22/04/1941) è vietata la riproduzione, duplicazione, consegna a terzi, anche parziale, del presente elaborato senza preventiva autorizzazione scritta del Comune di Castelnuovo del Garda.