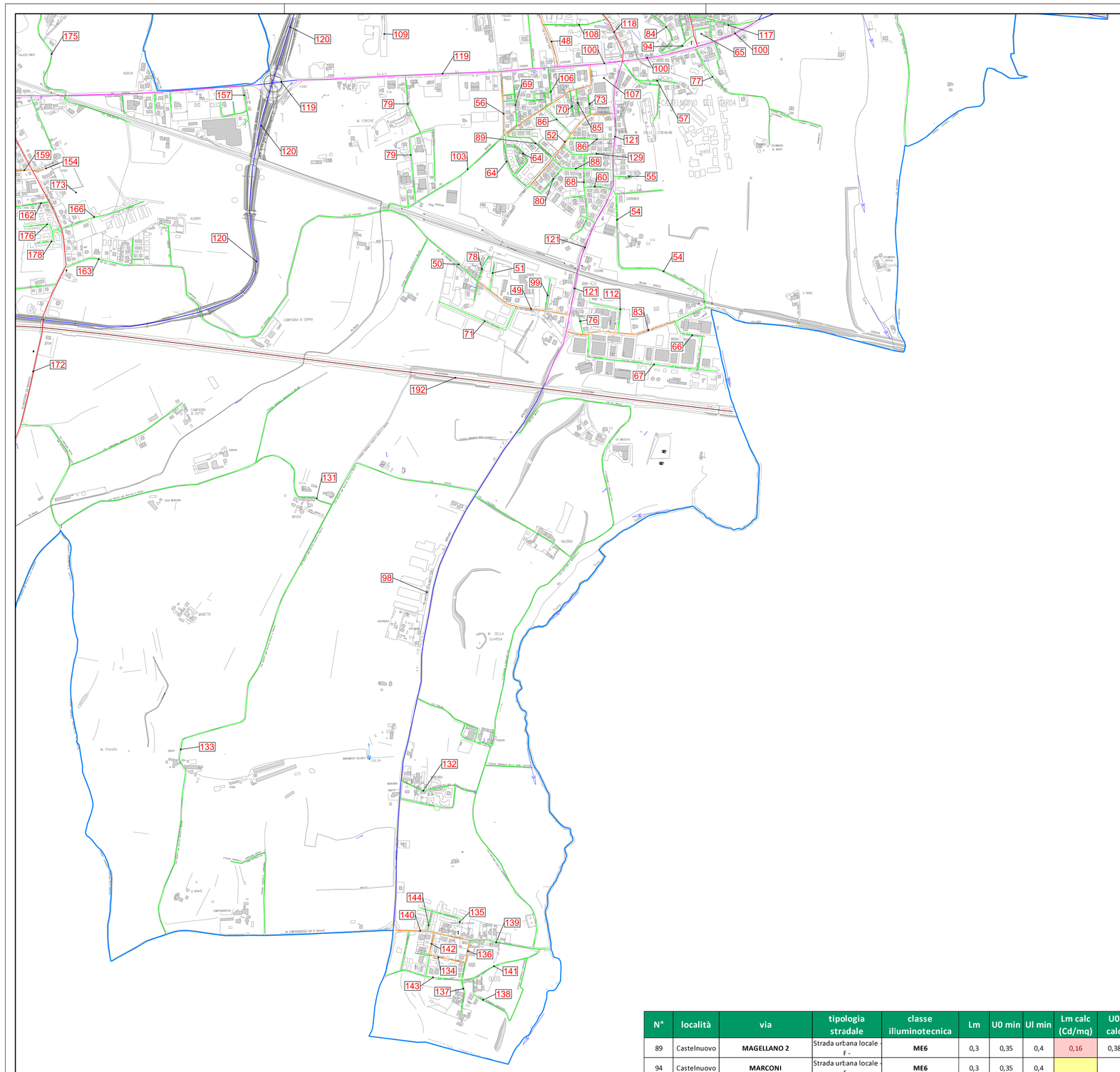

N°	località	via	tipologia stradale	classe illuminotecnica	Lm	U0 min	Ul min	Lm calc (Cd/mq)	U0 calc	Ul calc	Lx calc (lux)	Lx rilievo (lux)
48	Castelnuovo	**11 APRILE 1848**	Strada urbana locale - F -	**ME5**	0,5	0,35	0,4					
49	Castelnuovo	**6 FONTANE (tra Via Stazione e Vicolo Fiume)**	Strada urbana locale - F -	**ME5**	0,5	0,35	0,4	0,81	0,38	0,6	13	
50	Castelnuovo	**6 FONTANE (il rimanente tratto)**	Strada urbana locale - F -	**ME6**	0,3	0,35	0,4					
51	Castelnuovo	**AGNESI**	Strada urbana locale - F -	**ME6**	0,3	0,35	0,4					
52	Castelnuovo	**ALBERETTI**	Strada urbana locale - F -	**ME5**	0,5	0,35	0,4					
54	Castelnuovo	**C. MARX**	Strada extraurbana locale - F -	**ME6**	0,3	0,35	0,4					
55	Castelnuovo	**CABOTO**	Strada urbana locale - F -	**ME6**	0,3	0,35	0,4					
56	Castelnuovo	**CARDUCCI**	Strada urbana locale - F -	**ME5**	0,5	0,35	0,4	0,85	0,43	0,66	14	12
57	Castelnuovo	**CASALINE**	Strada urbana locale - F -	**ME6**	0,3	0,35	0,4	1,35	0,58	0,84	21	
60	Castelnuovo	**COLOMBO**	Strada urbana locale - F -	**ME6**	0,3	0,35	0,4	0,2	0,44	0,54	3,2	2,04
64	Castelnuovo	**DELEDDA**	Strada urbana locale - F -	**ME6**	0,3	0,35	0,4	0,92	0,39	0,68	15	
65	Castelnuovo	**DELLA LIBERTA'**	Strada urbana locale - F -	**ME6**	0,3	0,35	0,4					
66	Castelnuovo	**DELL'ARTIGIANATO**	Strada urbana locale - F -	**ME6**	0,3	0,35	0,4	0,2	0,44	0,54	3,2	2,04
67	Castelnuovo	**DELL'INDUSTRIA**	Strada urbana locale - F -	**ME6**	0,3	0,35	0,4	0,16	0,34	0,39	2,52	
68	Castelnuovo	**DIAZ**	Strada urbana locale - F -	**ME6**	0,3	0,35	0,4	0,2	0,44	0,54	3,2	2,15
69	Castelnuovo	**DON BOSCO**	Strada urbana locale - F -	**ME6**	0,3	0,35	0,4	0,96	0,55	0,63	15	
70	Castelnuovo	**DON OLIOSI**	Strada urbana locale - F -	**ME6**	0,3	0,35	0,4	0,92	0,39	0,68	15	
71	Castelnuovo	**DONATORE**	Strada urbana locale - F -	**ME6**	0,3	0,35	0,4					
73	Castelnuovo	**EUROPA UNITA**	Strada urbana locale - F -	**ME6**	0,3	0,35	0,4					
76	Castelnuovo	**FERRATELLA**	Strada urbana locale - F -	**ME6**	0,3	0,35	0,4					
77	Castelnuovo	**FILISELLE**	Strada urbana locale - F -	**ME6**	0,3	0,35	0,4					
78	Castelnuovo	**FIUME**	Strada urbana locale - F -	**ME6**	0,3	0,35	0,4	0,68	0,38	0,65	11	
79	Castelnuovo	**FOSCOLO**	Strada urbana locale - F -	**ME6**	0,3	0,35	0,4	0,68	0,38	0,65	11	
80	Castelnuovo	**G. DA VERRAZZANO**	Strada urbana locale - F -	**ME6**	0,3	0,35	0,4	0,16	0,34	0,39	2,52	
83	Castelnuovo	**GALILEO**	Strada urbana locale - F -	**ME5**	0,5	0,35	0,4					
84	Castelnuovo	**GIANFILIPPI**	Strada urbana locale - F -	**ME6**	0,3	0,35	0,4					
85	Castelnuovo	**ITALIA 61**	Strada urbana locale - F -	**ME6**	0,3	0,35	0,4					
86	Castelnuovo	**M. POLO**	Strada urbana locale - F -	**ME6**	0,3	0,35	0,4	0,19	0,46	0,54	3,12	
88	Castelnuovo	**MAGELLANO 1**	Strada urbana locale - F -	**ME6**	0,3	0,35	0,4	0,28	0,55	0,6	4,37	

N°	località	via	tipologia stradale	classe illuminotecnica	Lm	U0 min	Ul min	Lm calc (Cd/mq)	U0 calc	Ul calc	Lx calc (lux)	Lx rilievo (lux)
89	Castelnuovo	**MAGELLANO 2**	Strada urbana locale - F -	**ME6**	0,3	0,35	0,4	0,16	0,38	0,47	2,71	
94	Castelnuovo	**MARCONI**	Strada urbana locale - F -	**ME6**	0,3	0,35	0,4					
98	Castelnuovo	**MARTIRI DI CEFALONIA E CORFU'**	Strada urbana locale - F -	**ME6**	0,3	0,35	0,4	0,64	0,36	0,54	10	19,4
99	Castelnuovo	**MEUCCI**	Strada urbana locale - F -	**ME6**	0,3	0,35	0,4					
100	Castelnuovo	**MILANO**	Strada urbana - E -	**ME3c**	1	0,4	0,5					
103	Castelnuovo	**MONTINI**	Strada urbana locale - F -	**ME5**	0,5	0,35	0,4	0,16	0,28	0,26	2,54	3,12
106	Castelnuovo	**PAPINI**	Strada urbana locale - F -	**ME6**	0,3	0,35	0,4					
107	Castelnuovo	**PARCHEGGIO FAMILA STORE**	Strada urbana locale - F -	**ME6**	0,3	0,35	0,4					
108	Castelnuovo	**PASQUE VERONESI**	Strada urbana locale - F -	**ME6**	0,3	0,35	0,4					
109	Castelnuovo	**PAVESE**	Strada urbana locale - F -	**ME6**	0,3	0,35	0,4					
112	Castelnuovo	**PITAGORA**	Strada urbana locale - F -	**ME6**	0,3	0,35	0,4					
117	Castelnuovo	**ROMA**	Strada urbana locale - F -	**ME6**	0,3	0,35	0,4					
118	Castelnuovo	**SOLFERINO**	Strada urbana locale - F -	**ME4b**	0,75	0,4	0,5	0,23	0,34	0,47	3,63	5
119	Castelnuovo	**SSN 11**	Strada extraurbana secondaria - C -	**ME3a**	1	0,4	0,7					
120	Castelnuovo	**SSN 450**	Strada extraurbana secondaria - C -	**ME3a**	1	0,4	0,7					
121	Castelnuovo	**STAZIONE**	Strada urbana - E -	**ME3c**	1	0,4	0,5	0,76	0,42	0,72	12	14,85
129	Castelnuovo	**VESPUCCI**	Strada urbana locale - F -	**ME6**	0,3	0,35	0,4	0,19	0,43	0,52	3,03	
131	Mischi	**MISCHI**	Strada extraurbana locale - F -	**ME6**	0,3	0,35	0,4					
132	Mongabia	**MONTE CRICCO**	Strada extraurbana locale - F -	**ME6**	0,3	0,35	0,4					
133	Zenati	**ZENATI**	Strada urbana locale - F -	**ME6**	0,3	0,35	0,4					
134	Oliosi	**24 GIUGNO 1866**	Strada extraurbana locale - F -	**ME6**	0,3	0,35	0,4					
135	Oliosi	**AUTIERI**	Strada urbana locale - F -	**ME6**	0,3	0,35	0,4					
136	Oliosi	**BANDIERA (da Via Custoza a Via Mentana)**	Strada extraurbana locale - F -	**ME6**	0,3	0,35	0,4					
137	Oliosi	**BANDIERA (il resto)**	Strada urbana locale - F -	**ME6**	0,3	0,35	0,4					
138	Oliosi	**CAMPAGNOI**	Strada extraurbana locale - F -	**ME6**	0,3	0,35	0,4					
139	Oliosi	**CUSTOZA (dopo Via Libretti)**	Strada urbana locale - F -	**ME6**	0,3	0,35	0,4					
140	Oliosi	**CUSTOZA (fino a Via Libretti)**	Strada urbana locale - F -	**ME5**	0,5	0,35	0,4	1,01	0,5	0,72	16	19,26
141	Oliosi	**GOITO**	Strada urbana locale - F -	**ME6**	0,3	0,35	0,4	1,1	0,57	0,75	17	
142	Oliosi	**MARENGO**	Strada urbana locale - F -	**ME5**	0,5	0,35	0,4					

LEGENDA

Tipologia di strada

- Strada con Categoria Illuminotecnica "ME2" (Lm = 1,5 cd/mq)
- Strada con Categoria Illuminotecnica "ME3a" (Lm = 1,0 cd/mq)
- Strada con Categoria Illuminotecnica "ME3c" (Lm = 1,0 cd/mq)
- Strada con Categoria Illuminotecnica "ME4b" (Lm = 0,75 cd/mq)
- Strada con Categoria Illuminotecnica "ME5" (Lm = 0,5 cd/mq)
- Strada con Categoria Illuminotecnica "ME6" (Lm = 0,3 cd/mq)

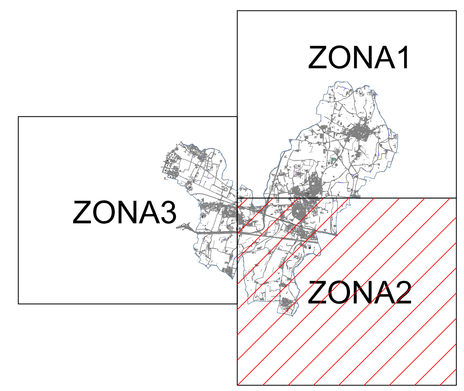

COMUNE DI CASTELNUOVO DEL GARDA
PROVINCIA DI VERONA

PIANO PER IL CONTENIMENTO DELL'INQUINAMENTO LUMINOSO NEL TERRITORIO DEL COMUNE DI CASTELNUOVO DEL GARDA

ELABORATO
RISPONDENZA PLANIMETRICA CON VERIFICHE ILLUMINOTECNICHE ZONA 2

DATA: 2013
DISEGNO: TAV._401

IL RESPONSABILE DEL PROCEDIMENTO
Dott. Ing. GIOVANNI SPIMPOLO

IL PROGETTISTA
P.I. STEFANO MAGGIOTTO

CONTROLLATO: S.M.
APPROVATO: S.M.
SCALA: ~ ~ ~

REV.	DATA	DESCRIZIONE DELLA REVISIONE	ESEGUITO	VERIFICATO	APPROVATO
0	MAGGIO 2013	EMISSIONE	CC	MS	MS
1					
2					
3					

COMMESSA: 367

FIRMA | FIRMA | FIRMA

Ai sensi della legge sul diritto d'autore (L. 633 del 22/04/1941) è vietata la riproduzione, duplicazione, consegna a Terzi, anche parziale, del presente elaborato senza preventiva autorizzazione scritta del Comune di Castelnuovo del Garda.